

Porcentaje de ingresos estatales que provienen de captación directa



Se refiere al porcentaje de los ingresos estatales provenientes de captación directa, los cuales comprenden impuestos, derechos, productos y aprovechamientos, respecto del ingreso total (se refiere al presupuesto autorizado del año).

Detalles del indicador

Identificador:	GE2-002	Tipo del indicador:	Resultado
Nivel del indicador:	Nivel: 2.-Sectorial	Dependencia que reporta en MIDE:	Secretaría de la Hacienda Pública
Periodicidad:	Mensual	Año base:	2006

Último valor disponible	Unidad de medida	Meta 2024	Tendencia deseable
10.43	Porcentaje	12.68	 Ascendente (Conviene a Jalisco que aumente)
Reportado al: 31/08/2024			

Fuente: Dirección General de Ingresos Coordinados. Secretaría de la Hacienda Pública. Cifras preliminares agosto de 2024.
 Nota: El porcentaje programado para el primer cuatrimestre es del 4.70%

Porcentaje de ingresos estatales que provienen de captación directa

Valores históricos

Año	Valor
2024	10.43
2023	16.36
2022	13.56
2021	12.38
2020	10.55
2019	9.94
2018	8.48
2017	17.37
2016	15.5
2015	13.38
2014	11.92
2013	11.61
2012	8.61
2011	8.26
2010	6.67
2009	5.87
2008	7.56
2007	7.63
2006	7.54

Gráfica de avance

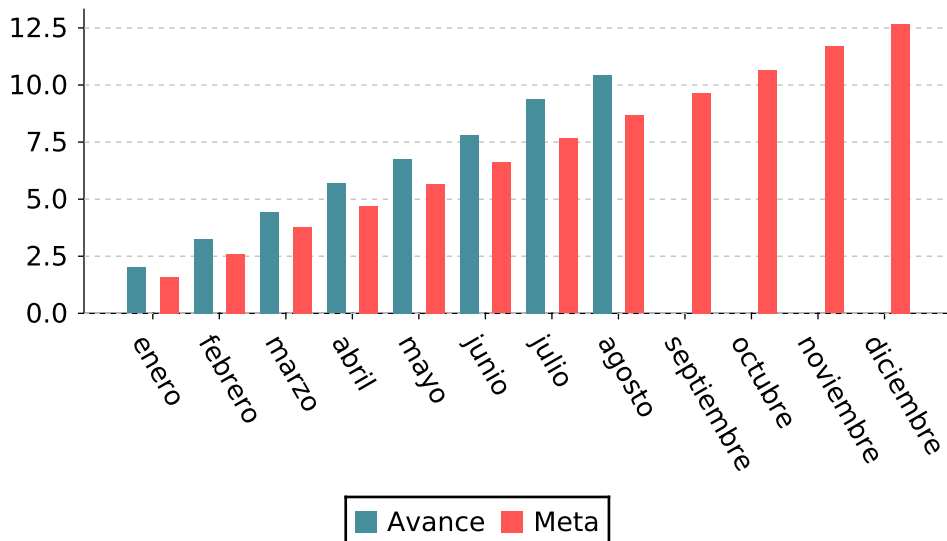

Alineación al Plan Estatal de Gobernanza y Desarrollo y Metas

Eje: Gobierno efectivo e integridad pública

Programa: 5.- Gobierno efectivo e integridad pública

Temática: 32.- Hacienda pública

Objetivo de desarrollo: Fomentar el cumplimiento y la aplicación de normas y criterios en materia fiscal y hacendaria, manteniendo el balance presupuestal con disciplina financiera, propiciando que las Dependencias, Entidades Públicas, Gobiernos Municipales y Proveedores del Estado, cumplan los resultados esperados.

Porcentaje de ingresos estatales que provienen de captación directa

Metas	 2024	Línea Base	2020
	10.75		10.55

Las metas identificadas con el icono  están publicadas en el Plan Estatal de Gobernanza y Desarrollo y son inamovibles hasta su próxima actualización.

Metodología

Metodología: Identificación de ingresos estatales recaudados

Fórmula: $PIR=(IR/TP)*100$

Variables: PIR=Porcentaje de ingreso recaudado con respecto al total del presupuesto, IR=Ingreso recaudado, TP=Total de presupuesto

Datos desagregados disponibles del indicador



Por estado



Por municipio de Jalisco



Por región de Jalisco



Por área metropolitana de Jalisco

Más información

<https://mide.jalisco.gob.mx/mide/panelCiudadano/detalleIndicador/427>